

AJUSTES Y MEJORAS

AGOSTO 2022



Bogotá: (601) 482 3407 | **Medellín:** (604) 283 69 90
WhatsApp: 304 442 29 41 | **Línea Nacional:** 018000 413 738

WWW.OFIMA.COM

AJUSTES Y MEJORAS AGOSTO DEL 2022.

1	MÓDULO DE COMPRAS.....	3
1.1	Caja Menor. Diferentes consecutivos para documento soporte y factura.	3
1.2	Integración CXP en cruce de anticipos desde compras.	3
1.3	Notas crédito con código de ReteIVA.....	4
1.4	Validar documento proveedor en remisiones.	4
2	MÓDULO DE INVENTARIOS.	5
2.1	Liberación de Reservas.	5
3	MÓDULO DE NOMINA.....	6
3.1	Informe integración prestaciones.....	6
3.2	Archivo plano medio magnético Banco alianza.....	6
3.3	Liquidación vacaciones por consecutivo.....	7
3.4	Variación transitoria de salario (VST), PILA.....	7
3.5	Seguridad social en liquidación de vacaciones.....	7
4	MÓDULO TECNICO.....	8

1 MÓDULO DE COMPRAS.

1.1 Caja Menor. Diferentes consecutivos para documento soporte y factura.

Se realiza una mejora al proceso de caja menor, con el fin de poder grabar los números de los documentos (consecutivos), en dos consecutivos diferentes:

- Un consecutivo para las compras, que ya están transmitidas a la DIAN por el proveedor.
- Un consecutivo para los proveedores que no están obligados a facturar electrónicamente.

El consecutivo de Caja Menor debe ser seleccionado al momento de ingresar, y el consecutivo de documento soporte, se selecciona según variable de configuración “*CONSECUTIVO DOCUMENTO SOPORTE*”.



1.2 Integración CXP en cruce de anticipos desde compras.

Se ajusta el proceso de integración de documentos de CXP en cruce de anticipos.

Se ajusta el proceso de integración de contabilidad, cuando se genera una compra y se cruza un anticipo. Cuando el proceso de integración en línea esta activo para las compras y CXP, al realizar la factura el sistema permite hacer un cruce de anticipos, el cual se convierte en un abono a CXP y ambos documentos se integran a contabilidad, para este caso el documento de abonos se estaba integrando de forma incorrecta.

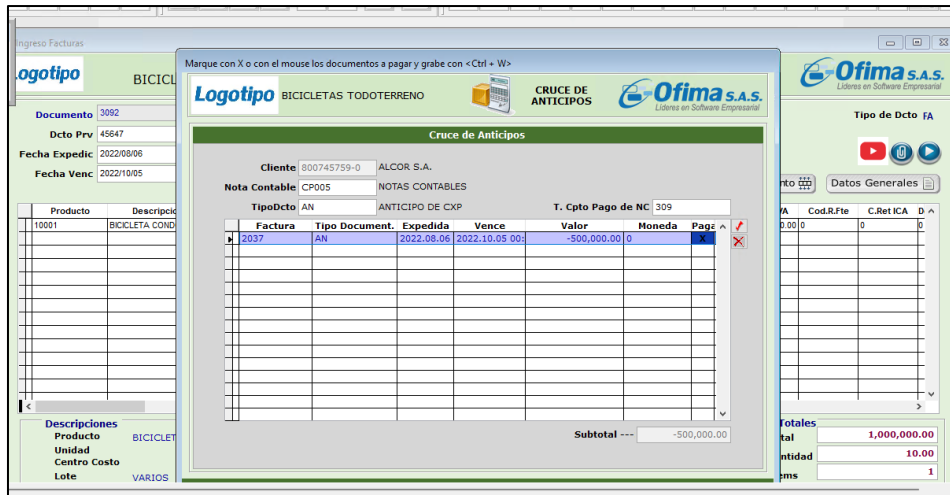

1.3 Notas crédito con código de RetelVA.

Se realiza corrección al sistema en las retenciones de las notas créditos.

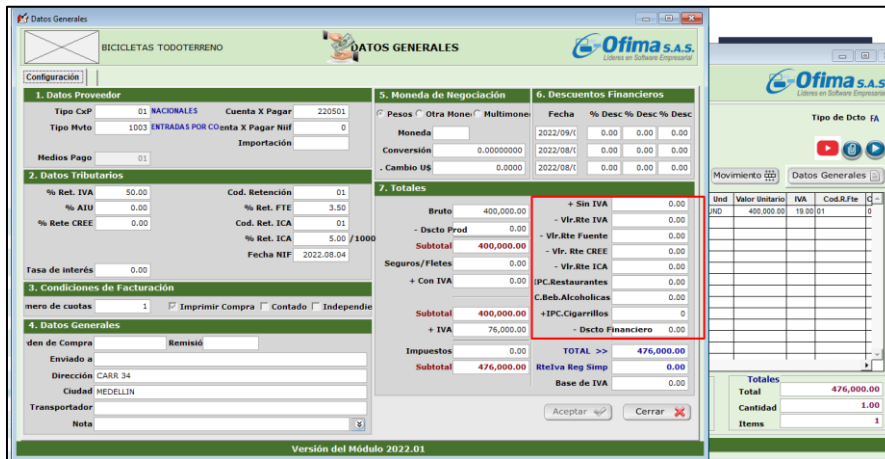

Se ajusta al proceso de las notas crédito, las cuales no estaba controlando de manera correcta los topes en las respectivas retenciones, ya que las notas créditos traen los datos y cálculos de los documentos de facturas de compras.

1.4 Validar documento proveedor en remisiones.

Se realiza ajuste en el ingreso de remisiones en el módulo de compras con el campo Dcto Prv

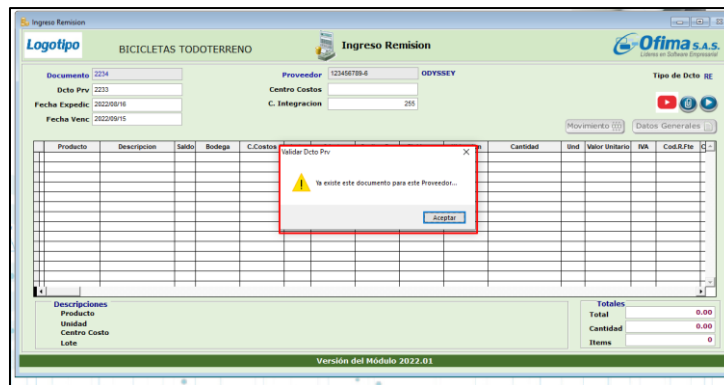

Se realiza una mejora al sistema en la validación del documento proveedor en la captura de remisiones en compras, el sistema permite realizar la validación si existe documentos de proveedor duplicados para el mismo proveedor.

2 MÓDULO DE INVENTARIOS.

2.1 Liberación de Reservas.

Se realiza mejora al sistema en el cálculo de la liberación de reservas en el informe de movimientos de reservas.

Producto	Documento	Fecha	Tipos	F. Requiere	F. Vencim	Carb. Resem	Carb. Entrag	Saldo
Totales								
						1.012,00	778,00	234,00

Se ajusto la plantilla de movimiento de reservas, porque no se mostrando de manera correcta los saldos de las reservas y de productos en los inventarios.

3 MÓDULO DE NOMINA.

3.1 Informe integración prestaciones.

Se adicionan dos nuevos reportes en el menú Integración:

- Reporte Integra Provis Tradicional.
- Reporte Integra Provis NIIF.

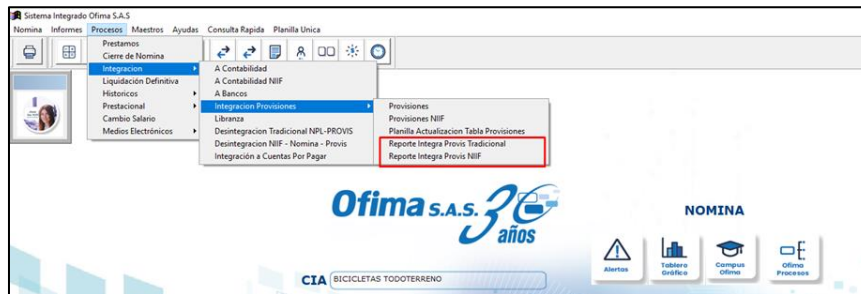

Ambos reportes, se permiten generar por periodos e identificar si la liquidación tiene integración definitiva.

3.2 Archivo plano medio magnético Banco alianza.

Se crea un nuevo medio magnético para el banco ALIANZA en los módulos de nómina y cuentas por pagar para realizar los respectivos pagos.

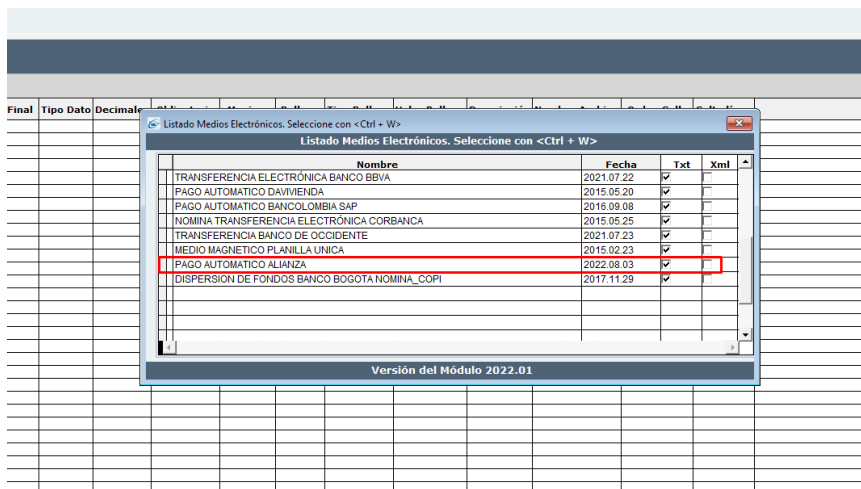

3.3 Liquidación vacaciones por consecutivo.

Se ajusta el proceso de liquidación de vacaciones por consecutivo, permitiendo liquidar vacaciones por consecutivo o por novedad al libro de vacaciones.

- **Filtro de empleados en liquidación de vacaciones.**

Se mejora el proceso del PopUp(filtro), en las capturas de liquidación de prestaciones sociales, muestre todos los empleados activos, el sistema no estaba trayendo la cantidad total de los empleados activos.

- **Liquidación definitiva de vacaciones por consecutivo:**

Asimismo, se realiza corrección al proceso de liquidación definitiva por consecutivo, porque el libro de vacaciones realizaba un registro doble de vacaciones por el empleado retirado.

- **Liquidación definitiva con pago definitivo:**

De igual forma, se realiza corrección al proceso de liquidación definitiva cuando se da opción de incluir nomina en pago definitivo.

Se ajusta el proceso de generación de los archivos de liquidación definitiva en PDF, porque el sistema no permitía generar correctamente.

3.4 Variación transitoria de salario (VST), PILA.

Se realiza ajuste en el cálculo de VST para los empleados que tenga novedades de ingresos adicionales al salario, que aumenten el valor a cotizar por el periodo reportando.

CODIG	CEDULA	APELLI	NOMBRE1	ING	RET	TDE	TAE	TAP	TE	II	VAC	VI	VII	VIII	VST	SI
30001	30001	..	EMPLEADO MENOS DEL M PRUEBA	X												
300010	300010	..	CONCEPTO NO SAL MAY.	X											X	
30002	30002	..	EMPLEADO MAYO 25 SMM PRUEBA	X												
30003	103	..	EMPLEADO MENOS DE 25 COMISIONES	X											X	
30004	30004	..	SALARIO INTEGRAL .	X												
30005	30005	..	SALARIO BASICO .	X												
30006	30006	..	SALARIO BASICO COMIS .	X											X	
30007	30007	..	SALARIO DESTAJO .	X											X	
30008	30008	..	SALARIO INTEGRAL COM .	X							X				X	
30009	30009	..	CONCEPTOS NO SAL MEN .	X												

3.5 Seguridad social en liquidación de vacaciones.

Se corrige el cálculo para los conceptos de salud y pensión, porque se generaba un registro doble por salud y pensión, cuando el empleado se encontraba en liquidado en vacaciones por consecutivo y nomina quincenal.

4 MÓDULO TÉCNICO.

Se detectó una incidencia en el proceso liquidación definitiva y costos promedio de inventarios, ocasionados por un ajuste realizado por Microsoft en la plataforma **SQL**, para lo cual se realizó el ajuste correspondiente publicado en el robot del 19 de agosto de **2022**, una vez ejecutado el robot, se hace necesario complementar el proceso ejecutando el Análisis de Estructuras.

