

Dirigido a:
Cientes y Asesores

Medellín,
noviembre 25 de 2022

Asunto:
**Publicación Ajuste Planilla Integrada
de Liquidación de Aportes (PILA)**

Comunicado Externo CE3003

Cordial saludo,

Informamos a nuestros Clientes y Asesores, que hemos realizado la publicación de **Ofimabot**, con mejoras y ajustes que contienen los cambios correspondientes a “*Planilla Integrada de Liquidación de Aportes (PILA)*”, Resolución 2012 del 20 de octubre de 2022.

El servicio de **OfimaBot** ya se encuentra disponible, por favor realizar el proceso de actualización.

Cordialmente,

Adriana Paola Ossa Arenas
Analista Senior
Ofima S.A.S

AJUSTES Y MEJORAS PLANILLA UNICA.

MÓDULO DE NÓMINA	3
Planilla única - maestro actividad economica riesgo laboral.....	3
Maestros empleados matricula empleados.....	4
Maestros empleados datos generales.....	4
Generación planilla única.....	5
MÓDULO DE TÉCNICO	6
Variable de configuración.....	6

MÓDULO DE NÓMINA PLUS

Se adiciona un nuevo campo “Actividad Económica para el Sistema General de Riesgos Laborales” para cada empleado. Este código es asignado por la ARL y deberá coincidir con la tabla de actividades definidas en el Decreto 768 de 2022.

Se debe diligenciar este campo con un código válido según el Decreto 768/2022, el cual debe corresponder a la clase de riesgo que registras en el campo 78 actual de PILA y coherente con la tarifa pagada a la ARL, esto para todas las planillas de periodo de cotización noviembre de 2022 en adelante; para periodos anteriores debes diligenciar el campo en cero.

TENER EN CUENTA:

Asignar Permisos, sobre la opción “Actividad Económica ARL”.

PLANILLA ÚNICA - MAESTRO ACTIVIDAD ECONOMICA RIESGO LABORAL

Se adiciona la opción “Actividad Económica ARL”, (ver imagen 1).



Imagen 1

Al hacer clic en la opción “Actividad Económica ARL”, (ver imagen 2), se habilita una planilla que permite registrar los siguientes campos:

	NOMBRE	DESCRIPCION
1	Riesgo	Clase de Riesgo, corresponde a un dígito.
2	CIU	Código CIU, Decreto 768 de 2022, corresponde a cuatro dígitos.
3	Adicional	Sub actividad económica (adicional), corresponde a dos dígitos.
4	CIUARL	Concatenación de: Riesgo + CIU + Adicional, código que se relaciona a los empleados.
5	Descripción	Descripción actividad económica.
7	Eliminar	Permite eliminar, el registro deseado.

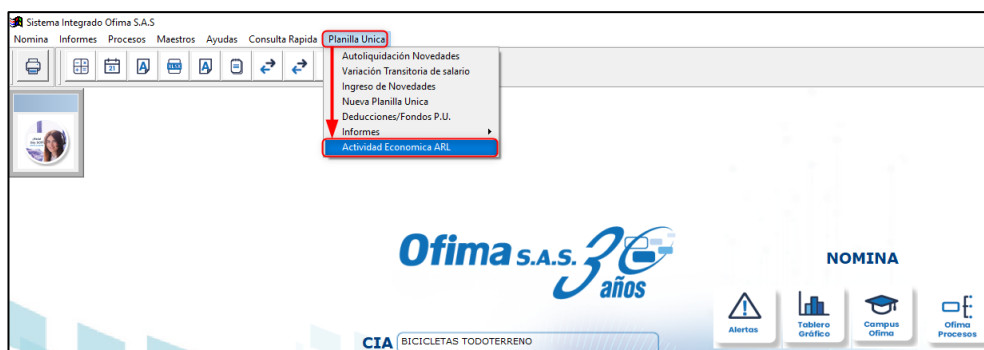

Imagen 2

MAESTROS EMPLEADOS MATRICULA EMPLEADOS

Al maestro de Matricula Empleados, se adiciona el campo “Act. Econo ARL”, (ver imagen 3).

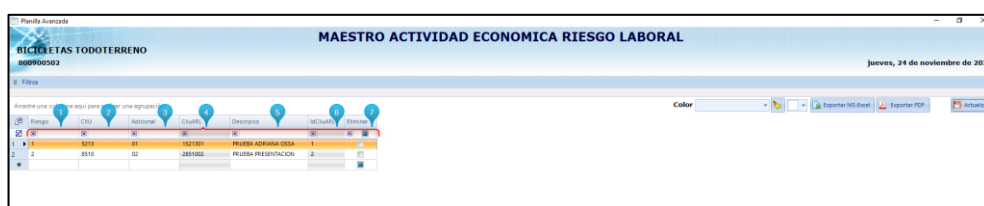

Imagen 3

El campo “Act. Econo ARL”, permite seleccionar los datos o valores registrados en el maestro de Planilla Unica “Actividad Económica ARL”, por cada empleado.

TENER EN CUENTA:

El campo “Act. Econo ARL”, es obligatorio, no se permite guardar si está vacío.

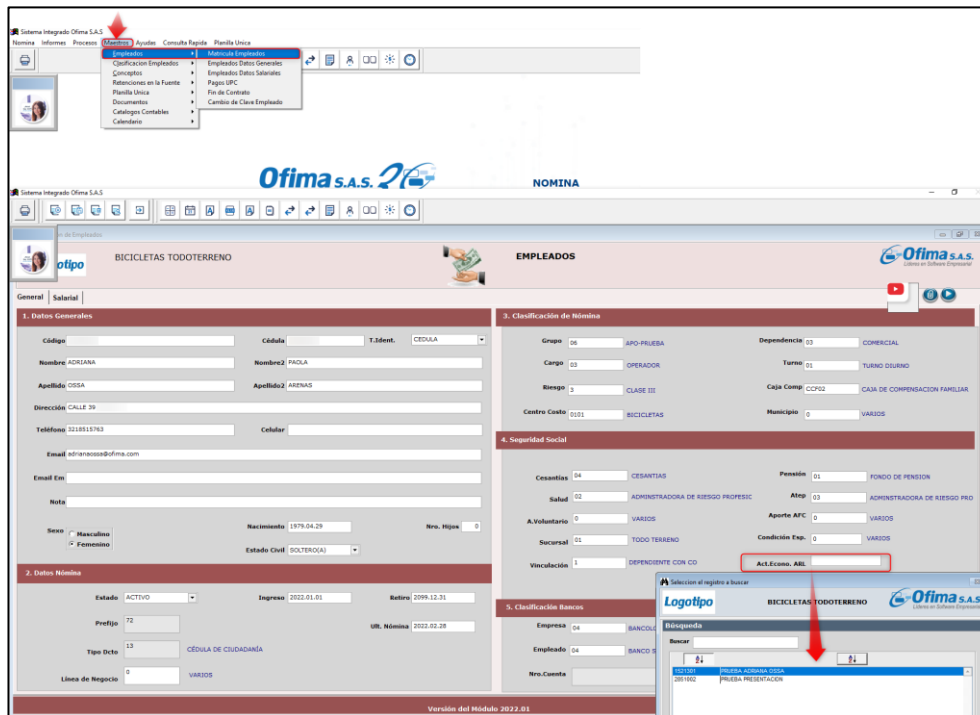
MAESTROS EMPLEADOS DATOS GENERALES

Al hacer clic en la opción “Empleados Datos Generales”, (ver imagen 4), se habilita una planilla que permite

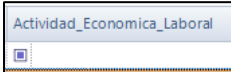
registrar de forma masiva el campo  a todos los empleados, utilizando el comando CONTROL+R.



Imagen 4

GENERACION PLANILLA ÚNICA

Al generar la Planilla Única, si un empleado no tiene datos en el campo “Act.Econo ARL”, se genera el siguiente mensaje de alerta

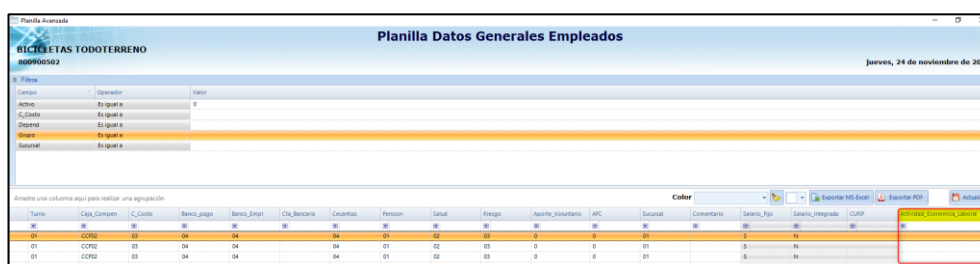
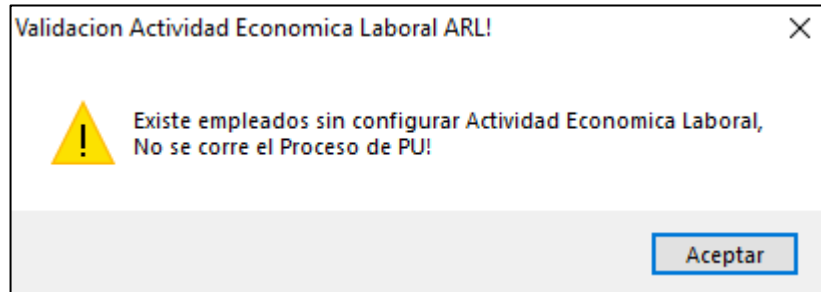

Adicionalmente, se generará un listado en Excel, (ver imagen 6), con los datos de los empleados que faltan por actualizar el campo “Act.Econo ARL”.

EMPLEADOS SIN ACTIVIDAD ECONOMICA ARL EN MAESTRO EMPLEADOS			
CODIGO	NOMBRE EMPLEADO	SUCURS	COD_ACT A
1014201159	JO CESAR GOMEZ PEREZ	01	
1015400846	JULIO ANDRES GOMEZ RODRIGUEZ	01	
1019057493	Yamil Gonzalez Isaza	01	
1024532245	JOSE LIBARDO HAUSER	01	
1026555797	JOSE JAVIER HERNANDEZ ACERO	01	
1030524825-2	JOSE JAVIER HERNANDEZ CASTELLANOS	01	
1032400716	JOSEY FERNE HERNANDEZ HERNANDEZ	01	
1032416288-1	JOSE ERMINSON ERMINSON HERNANDEZ LOMBANA LOMBANA	01	
10555061	Juan Manuel Roa Vargas	01	
10555799	Juan Herildo Robles Torres	01	
1077854941	Ruben Dario Lievano Camargo	01	
1090408568	Robinson Londono Barbosa	01	
1095789937	RICHAR FERNANDO LOPEZ RINCON	01	
1095915905	Ricardo Eliecer Losada Rivera	01	

Imagen 6

Una vez actualizado el campo “Act.Econo ARL” a los empleados a reportar en planilla única, se permitirá generar la planilla de manera correcta en Browser, Excel y TXT.

TENER EN CUENTA:

Los empleados que no tengan el código “Act.Econo ARL” asociado, el sistema no permitirá generar la **PLANILLA ÚNICA**.

MÓDULO TÉCNICO

ASIGNACIÓN PERMISOS CONFIGURAR VARIABLE “RESOL2012PILA”

Se adiciona la variable “RESOL2012PILA”, (ver imagen 5), esta nueva variable permite configurar la planilla única con o sin la nueva resolución 2012.

- Si la variable está en S, genera la nueva planilla única, con el nuevo campo “Actividad económica ALR”.
- Si la variable está en N, al generar la planilla única, no genera con el campo “Actividad económica ALR”.

Descripción	Valor	Usuario	Modificable
NOMINAPLUS. TOPE DE DIAS POR INCAPACIDAD ENFERMEDAD GENERAL	180	SI	
NOMINAPLUS. TOPE DE DIAS POR INCAPACIDAD RESGO PROFESIONAL	360	SI	
NOMINAPLUS. TOPE MAXIMO EXCENTO PARA SUI BIENSUAL	0	NO	
NOMINAPLUS. VALOR A RESTAR ULTIMO TOPE RETEMIN	135.17	SI	
NOMINAPLUS - Indica si la Resolución 2012 de Planilla Única e	S	NO	
OFIMAPIME - INDICA SI ES FACTURAS O PUNTO DE VENTA.	N	SI	
OFIMAWEB. CUENTA ASOCIADA AL CERTIFICADO DE RETENCION PROVEE	2365	NO	
Ofimaweb. código de cuenta retención ICA anual para los info	2368	NO	

Variable (Variable No es de usuario...)	Valor	Ayuda
		NOMINAPLUS - Digite S si la resolución del decreto 2012 de PILA esta vigente o N si no la esta

Imagen 5